

**CONCENTRADO DE PREGUNTAS Y RESPUESTAS DE LA
INVITACIÓN MIXTA DE ADJUDICACIÓN MEDIANTE INVITACIÓN CON COTIZACIÓN DE TRES
PROVEEDORES No. M3E-52800925-1 PARA LA ADQUISICIÓN DE MATERIALES PARA EL
REGISTRO E IDENTIFICACIÓN DE BIENES Y PERSONAS**

NOMBRE DEL PARTICIPANTE: SERVICIO INTEGRAL EN FORMAS S.A. DE C.V.

a).- De carácter administrativo

No.	Partida:	Punto:	Pregunta	Respuesta
1		II. PRESENTACIÓN DE OFERTAS B. PRESENTACIÓN DE OFERTA DE MANERA PRESENCIAL PARA LA OFERTA ECONÓMICA PUNTO 3	El participante deberá cotizar en su caso todas las partidas que guarden idénticas características a un mismo precio, según aplique. ¿Podría la convocante aclarar un poco este punto? ¿debo poner el mismo precio a partidas similares?	Respuesta: Para este proceso no hay partidas de idénticas características.

b).- De carácter técnico

No.	Partida:	Punto:	Pregunta	Respuesta
2	3	ANEXO I	Indica que quieren tamper de seguridad personalizado: ¿qué requieren que se lea al revelar el tamper? Nos podrían brindar mayor información sobre esos detalles: por ejemplo: El tamper personalizado, generalmente piden alguna palabra. Es viable por la cantidad que piden, medio millón. Sin embargo trabajos como logotipo en tamper, no sería posible.	Respuesta: El tamper de seguridad podrá revelar una palabra o figura que el participante considere, siempre y cuando permita verificar que el holograma ha sido violado al despegarse.
3	3	ANEXO I	¿Nos pueden brindar una imagen de los elementos de seguridad y diseño que solicitan?	Respuesta: Adjunto a la notificación de preguntas y respuestas, se comparte diseño del holograma de seguridad, el cual formará parte integral de las bases y anexos de la presente invitación.
4	3	ANEXO I	¿Tienen alguna otra denominación o ejemplo visual a qué se refieren con "efecto scratch que permite ver un objeto aplicando una led puntual a 20 cm"?	Respuesta: El efecto scratch es la imagen emergente o saliente del contorno del Estado de Guanajuato que resulta al aplicar la luz led a 20 cm. Adjunto a la notificación de preguntas y respuestas, se comparte diseño del holograma de seguridad que contiene el efecto scratch; el cual formará parte integral de las bases y anexos de la presente invitación.

5	3	ANEXO I	¿la autoridad nos va a brindar el diseño en vectores de lo que requieren o se adaptan a la forma en que interpretemos sus indicaciones en texto?	Respuesta: Es correcta su apreciación, al proveedor que resulte adjudicado, se le otorgará el diseño en vectores del holograma solicitado.
---	---	---------	--	--

NOMBRE DEL PARTICIPANTE: **SCANNER FORMS S.A. DE C.V.**

b).- De carácter técnico

No.	Partida:	Punto:	Pregunta	Respuesta
1	1 Y 2	APARTADO I. LETRA F	¿Para las partidas 1 y 2 se deben presentar las herramientas, instrumentos y/o accesorios, así como los instructivos para llevar a cabo la evaluación técnica de las muestras?	Respuesta: Se aclara que para las partidas 1, 2 y 3, deberán presentar las herramientas, instrumentos y/o accesorios, así como los instructivos para llevar a cabo la evaluación técnica de las muestras, esto siendo obligatorio para todos los participantes.

DISEÑO DE HOLOGRAMA DE SEGURIDAD TRUE COLOR

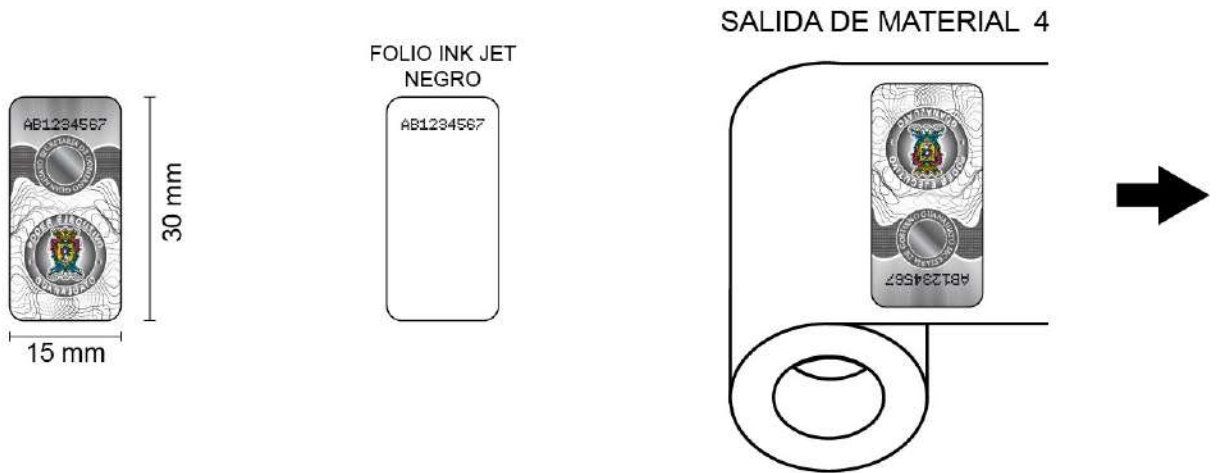

CARACTERISTICAS DE SEGURIDAD

